

# EXPRESS LABELS of the WORLD

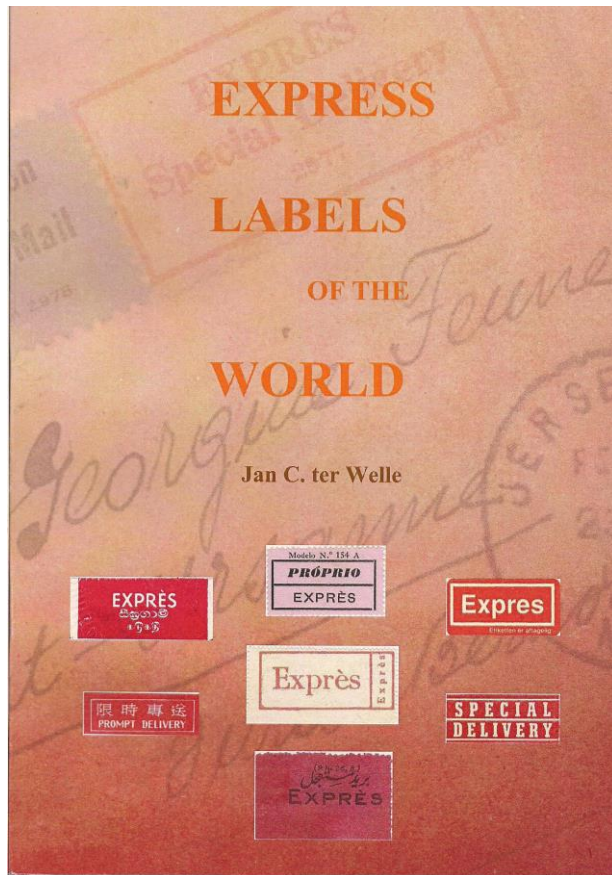

Ons lid en oud-voorzitter Jan C. ter Welle heeft onlangs een meer dan aardig boekje uitgegeven dat, zoals de titel aangeeft, Express labels behandelt. Een onderwerp als dit is uiteraard geen sinecure.

In de loop der jaren zijn er door postadministraties over de hele wereld letterlijk duizenden van deze labels uitgegeven. Sommigen zijn jarenlang onveranderd gebleven anderen zijn regelmatig veranderd, aangepast aan de tijdsgeest of anderszins van uiterlijk veranderd.

Voortbordurend op het werk van Charles H. Smith, de samensteller van de eerste "Express label catalogue", vinden we in dit boekwerk een keur van allerhande van deze labels van ruim 130 landen. Van Afghanistan via Hong Kong en Madagaskar tot aan Zambia toe..

Elk afgebeeld label en/of type wordt summier omschreven waarbij bekende gegevens vermeld worden zoals; kleurstelling, tijd van gebruik, al dan niet getand of doorstoken, gegomd of zelfklevend, eventueel de organisatie of speciaal doel indien niet van uit de postadministratie verstrekt/uitgegeven en een eventueel code of aanmaaknummer zoals op het vignet te vinden is. Een prijswaardering van deze labels zult u niet vinden. Wel zijn bij de beschrijvingen een aantal sterretjes geplaatst die een soort van "zeldzaamheidswaarde" aangeven. Deze lopen van 1 ster voor veel voorkomend tot 6 sterren voor zeer zeldzame stroken of vignetten.

Het is een uitermate kleurrijk en handig boekje geworden waarin we aardig wat informatie van deze postale stroken kunnen terug vinden. Een compleet werk is het uiteraard niet geworden. Ik denk dat een compleet overzicht een utopie zou zijn maar dit boek is in mijn idee wel een uitstekende poging om de geïnteresseerde verzamelaar in vogelvlucht de vele typen en soorten te laten zien.

Het aanmelden van niet vermelde strookjes zal zéér op prijs gesteld worden. De verzamelaar die het boek aanschaft kan aangeven of hij/zij op de hoogte gehouden wil worden van nieuwe informatie en strookjes. Jan ter Welle zal, net als bij zijn eerste boek "Jusqu'à hand stamps and other route indications", deze aanvullingen en supplementen per e-mail toesturen. Enige voorbeeldpagina's kunt u op de volgende pagina van dit document vinden.

Schrijver: Jan C. ter Welle

Taal: Engels

Bladzijden: 248

Illustraties: Kleur

Verlijmd, 21 x 14,5 cm.





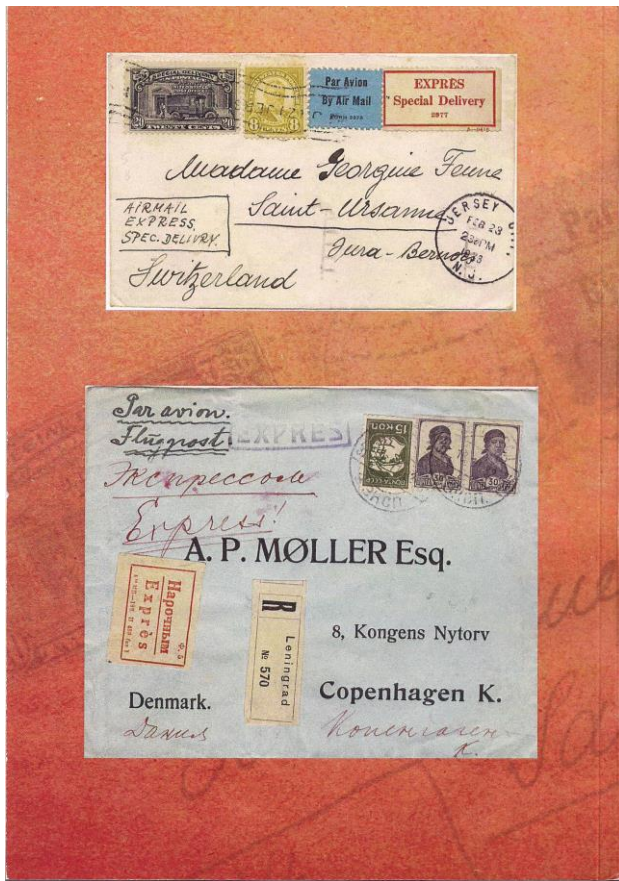

Uitgever: J.C. ter Welle

Prijs: 35,- € excl. verzendkosten (± 4,- €)

Informatie // Verkrijgbaar bij: Jan ter Welle (janterwelle@online.nl) en/of Henk P. Burgman

E-mail: henk.burgman@gmail.com



	DNK-A-24a/b ** 1983-'90 Black/Red Roul. a) on parcel b) on dispatch form
	DNK-A-25 * 1985 Black/Red Imperf., Self adh.
	DNK-A-26a/b *** Black/Red Imperf., Ref.: K 10 a) on parcel b) on dispatch form
	DNK-A-27a/b *** Black/Red Imperf., Ref.: K 10 a) on parcel b) on dispatch form
	DNK-A-28 *** 1982-'85 Black/Red Imperf., Self adh. Ref.: K 10 (10-82)
	DNK-A-29 * 1973-'85 Red/White Imperf., Self adh.
	DNK-A-30 * 1985 Red/White Imperf., Self adh.

	GER-C-11 ***** 1919 Red/White Imperf., Embossed
	GER-C-12 ***** 1916 Red /White Imperf., Size:?
	GER-C-13 ***** 1924 Red/White Imperf., Embossed.
	GER-C-14 ** 1919-'35 Red/White Imperf., Embossed
	GER-C-15 ** 1926-'41 Red/White Imperf., Embossed
	GER-C-16 ***** 1921 Black-blue/White Imperf., Size: ?
	GER-C-17 ***** 1928 Red/White Imperf., embossed
	GER-C-18 **** 1933 Black/Green Imperf., Size: 37x31.5 mm
	GER-C-19 **** 1930-'40 Black/Pink or Red Roul. H
	GER-C-20 *** 1935-'42 Red/White Imperf.